

# Participant機能とは

Participantに登録しておくことで、患者さんの情報が更新された際にあらかじめ設定していたメールアドレスに通知が届きます。

## ★メリット★

- ①ちょうかいネットを開かなくても、患者さんの情報に変化があったのを知ることができる。
- ②患者さんの情報が更新されたことを関係者に知らせることができる。
- ③全ての患者さんを開いて確認する必要がなくなる。  
(登録患者数が多くなってきた時に便利！！)

## ◆ 追加新機能

●パーティシパント 患者情報に更新があった場合通知を受け取ることができます

① クリックで参加登録画面を開く

参加登録+変更 - Microsoft Internet Explorer  
http://www.mykarte.com/mykarte/editParticipant.do?action=Create

ID Link  
mykarte.com

Home > 連携患者選択 > 地域連携システム >

ログアウト  
カレンダー表示  
文書一覧  
画像一覧  
ファイル一覧  
期間一覧

ID LINK(アイディリンク) 男性 S.50-01-01 36歳8ヶ月  
〒9980838 山形県 酒田市 あさほ町 30番地

個人情報変更 施設表示 チート表示 参加登録

治療/ケアへの参加登録  
選択中の患者に対する 治療/ケア への参加登録・変更します。

参加者は登録されていません。

開始日 \* 2011-09-09  
終了日 \* 2009-12-31  
コメント <全半角20文字以内>

登録

Terms of Use: 13

②登録の押下でここに施設名が表示される

参加登録+変更 - Microsoft Internet Explorer  
http://www.mykarte.com/mykarte/saveParticipant.do

ID Link  
mykarte.com

Home > 連携患者選択 > 地域連携システム >

ログアウト  
カレンダー表示  
文書一覧  
画像一覧  
ファイル一覧  
期間一覧

参加者登録が完了しました。

ID LINK(アイディリンク) 男性 S.50-01-01 36歳8ヶ月  
〒9980838 山形県 酒田市 あさほ町 30番地

個人情報変更 施設表示 チート表示 参加登録

治療/ケアへの参加登録  
選択中の患者に対する 治療/ケア への参加登録・変更します。

参加者	参加者施設	開始日	終了日	コメント
日本海 掾作者	地方独立行政法人山形県・酒田市病院機構 日本海総合病院	2011-09-09	2009-12-31	N/A

開始日 \* 2011-09-09  
終了日 \* 2009-12-31  
コメント <全半角20文字以内>

登録 削除

Terms of Use: 13

③パーティシパントに登録しておく、ファイル等のアップロード、指示/ノート等の情報を追加する際に、下図赤枠のチェックボックスが表示されるようになります。

チェックを入れて登録することで、参加登録をしている医療施設へ患者情報に更新があったことをメールで通知します。

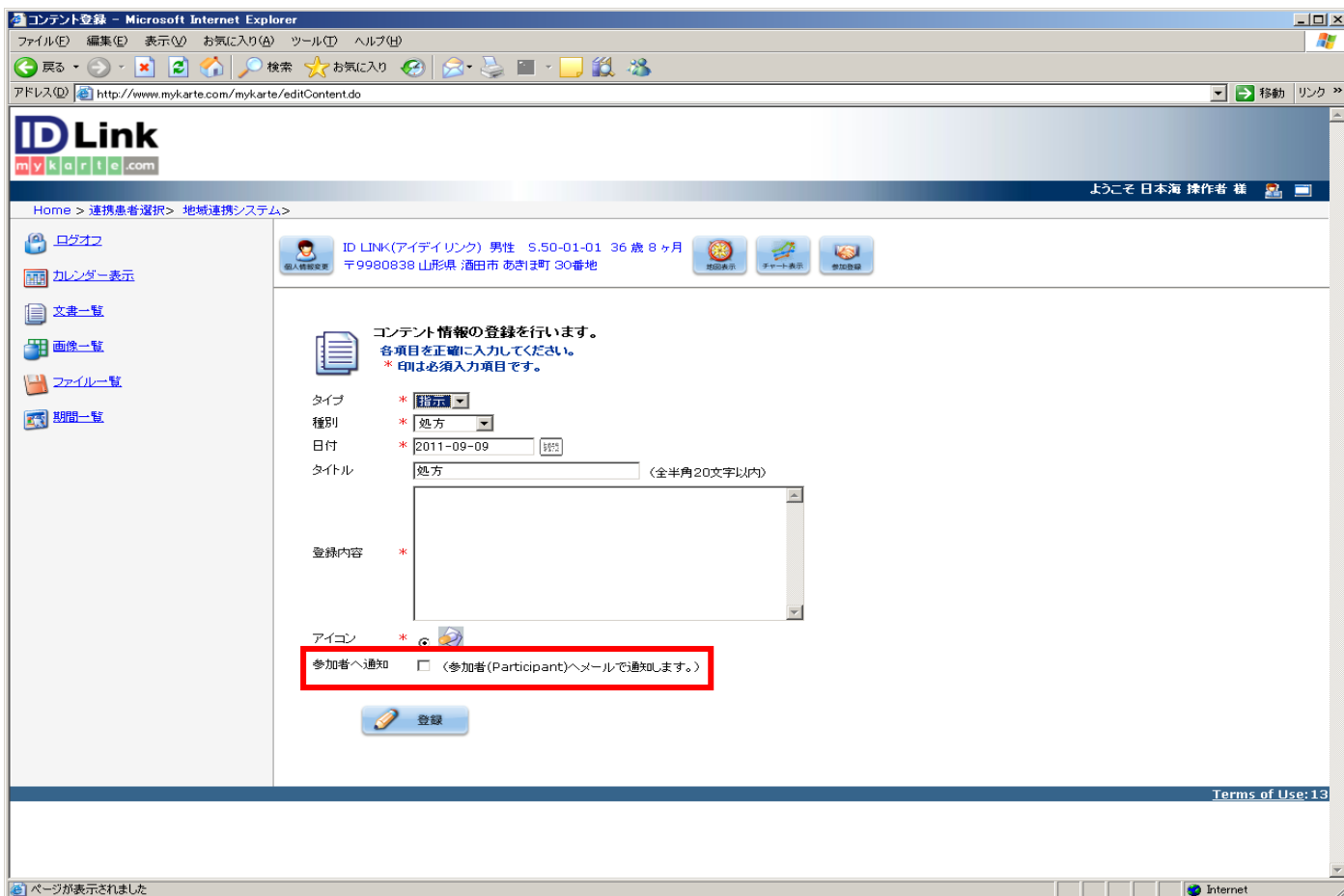
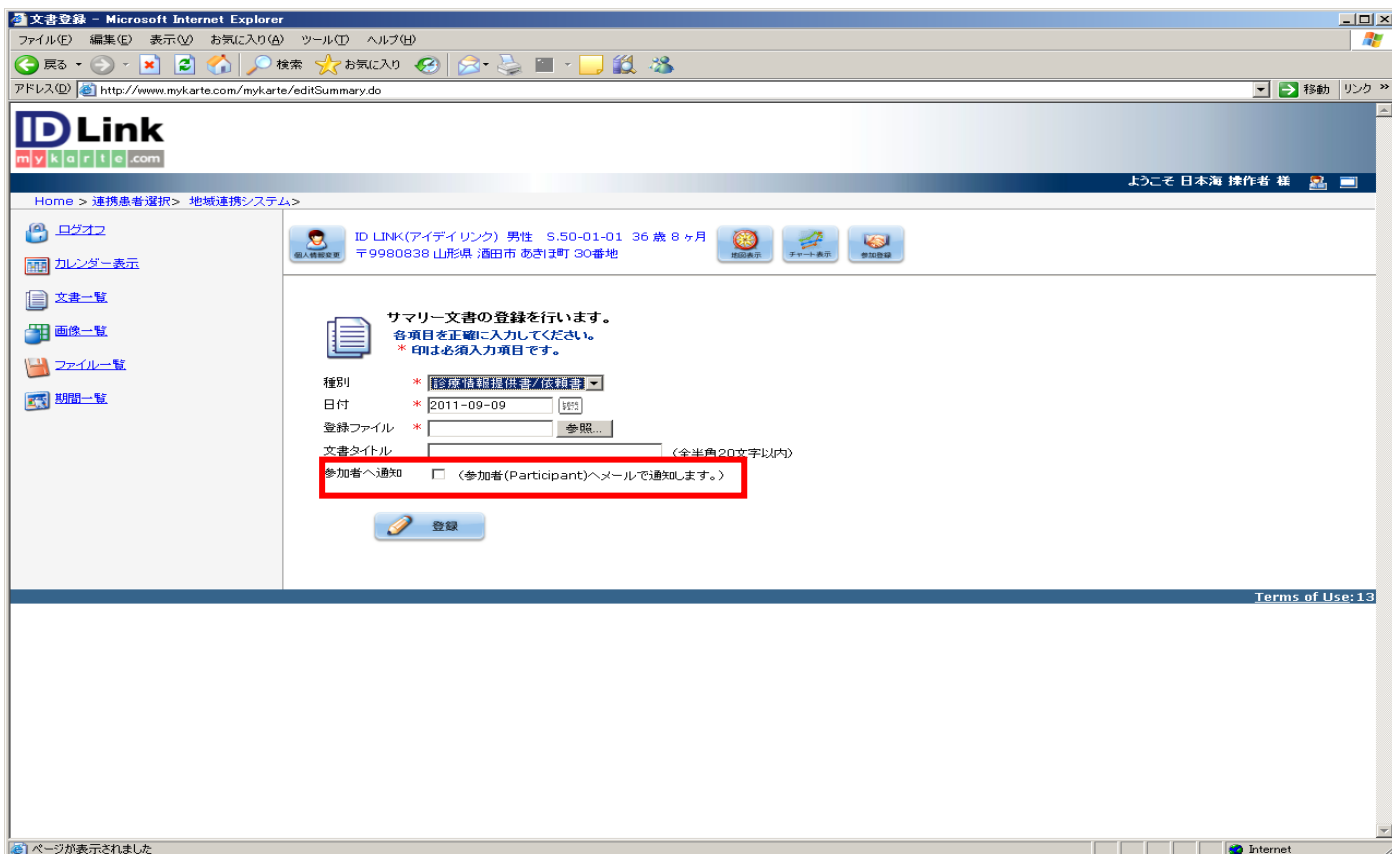

# ●パーティシパントの通知受取先メールアドレス設定方法は以下のとおりです

## ① 囲い部分のどちらかをクリックしてプロフィールを表示する

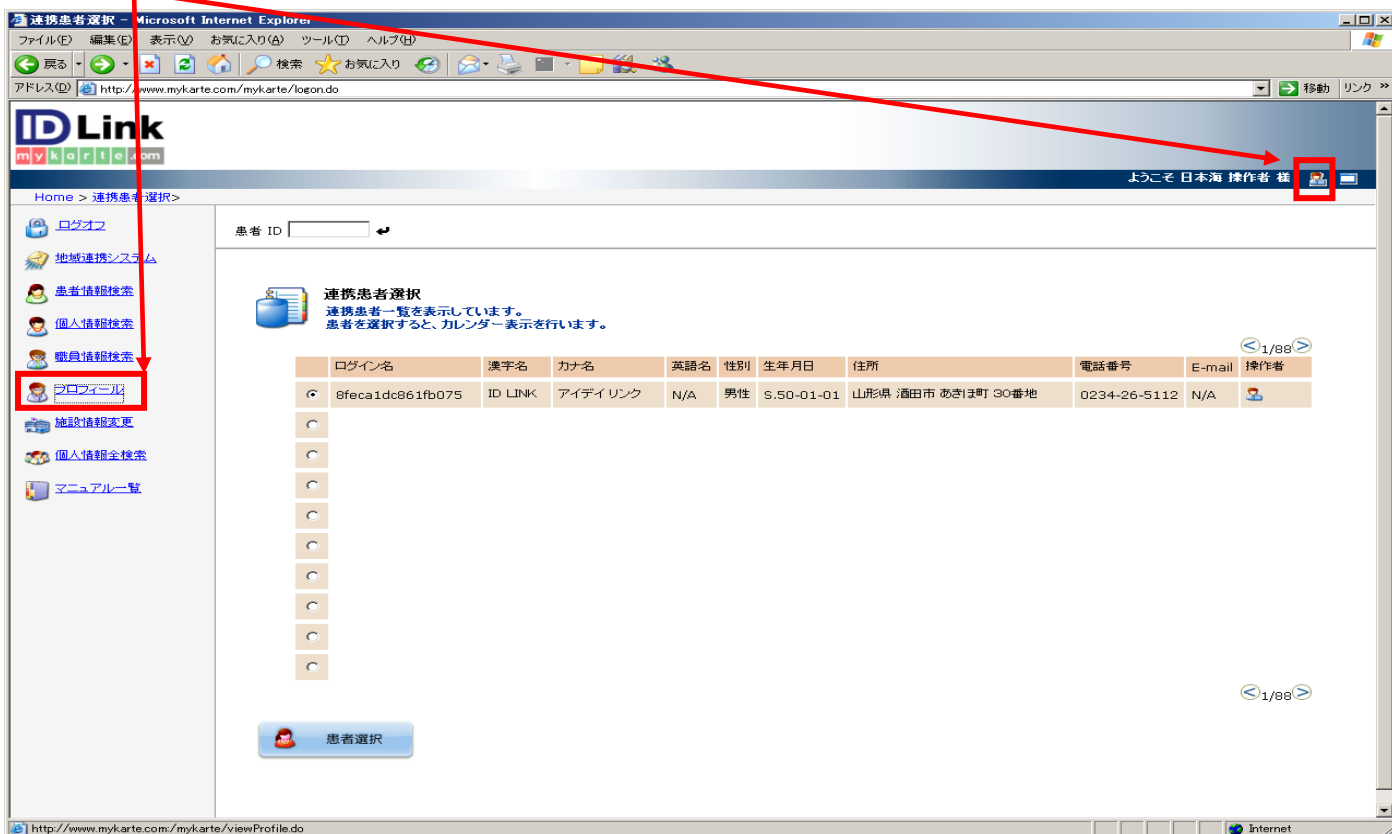

## ② 個人情報変更をクリックする

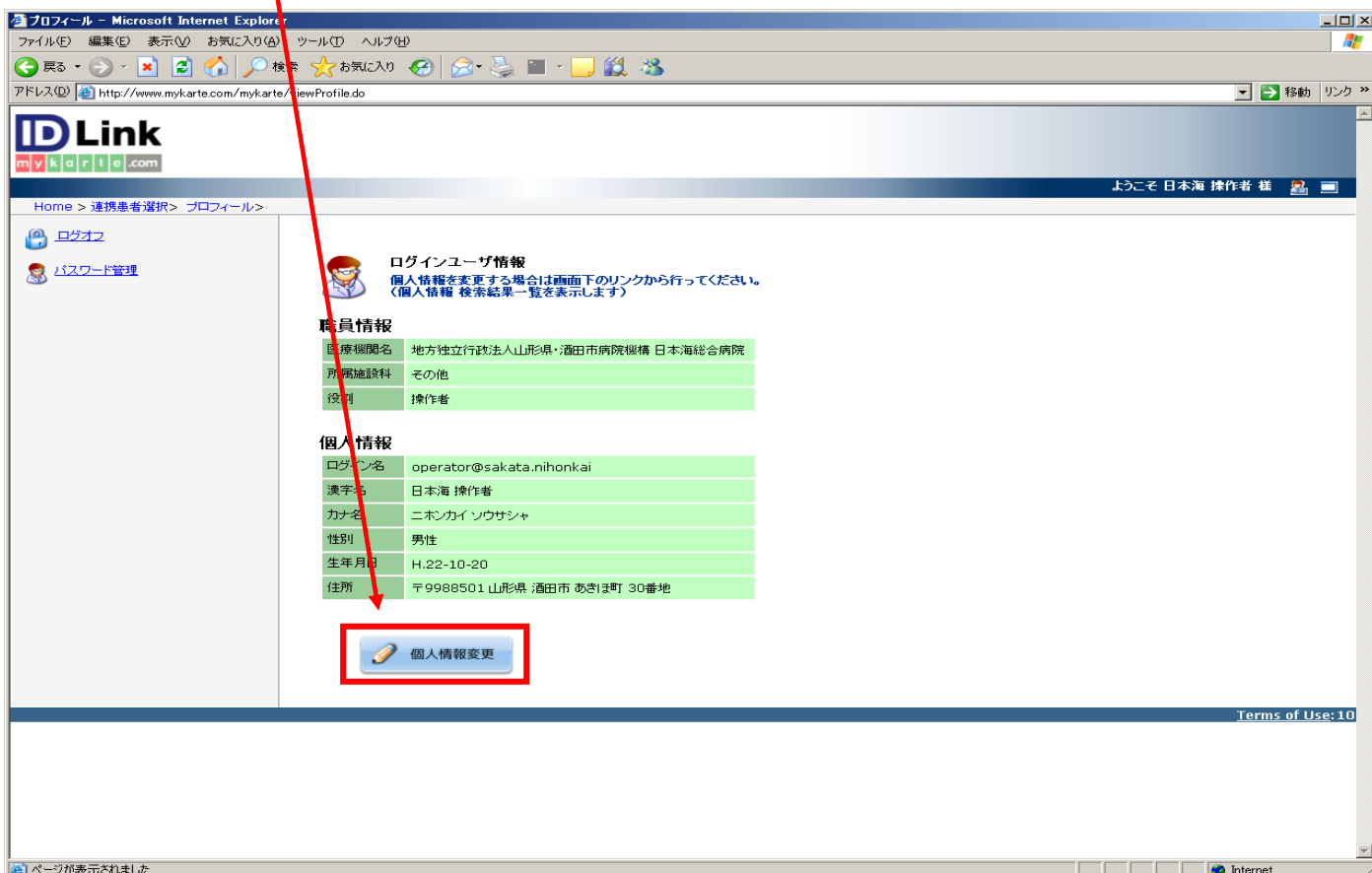

### ③E-mail の新規をクリックする

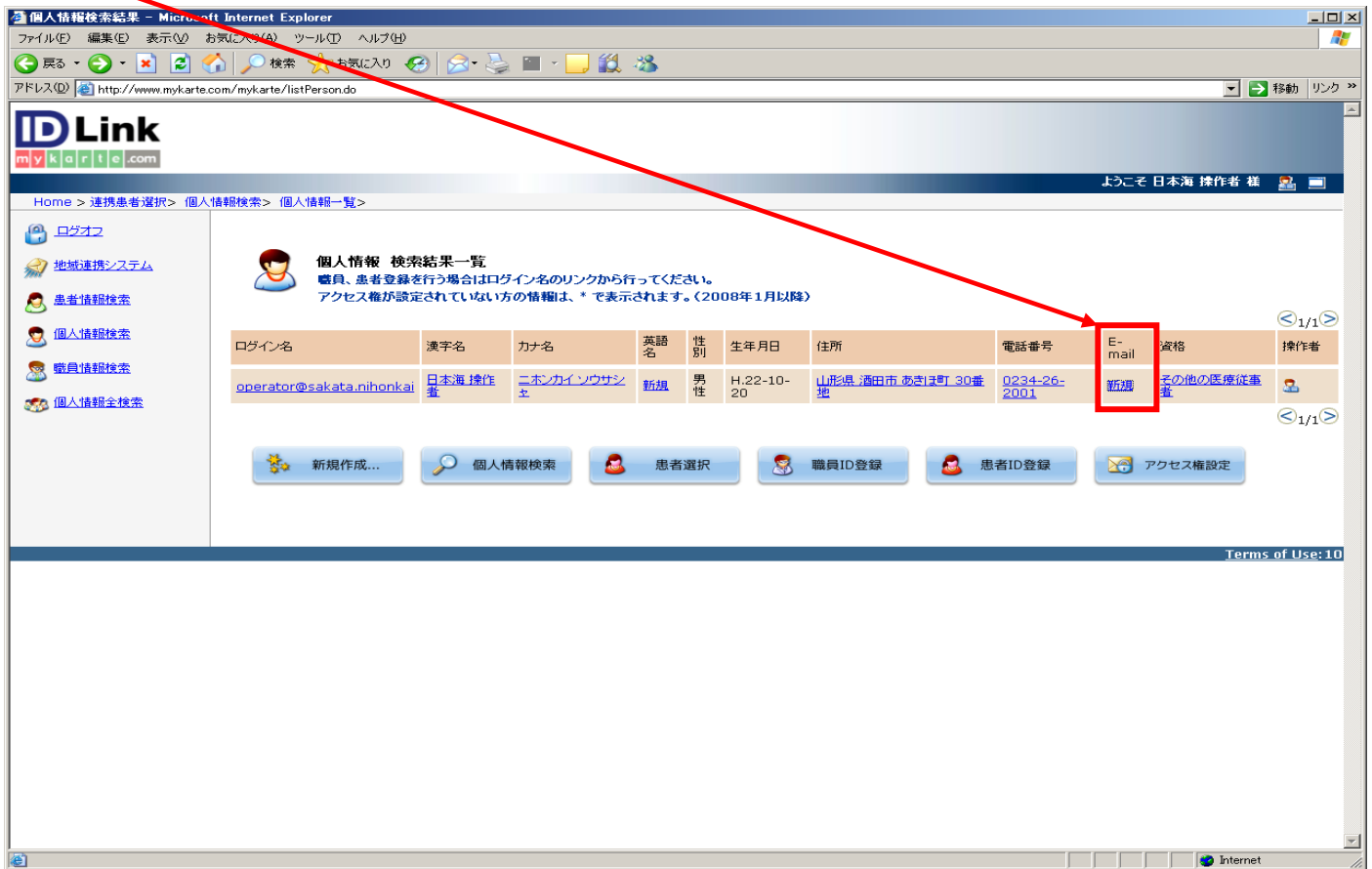

### ④ 新規作成をクリック

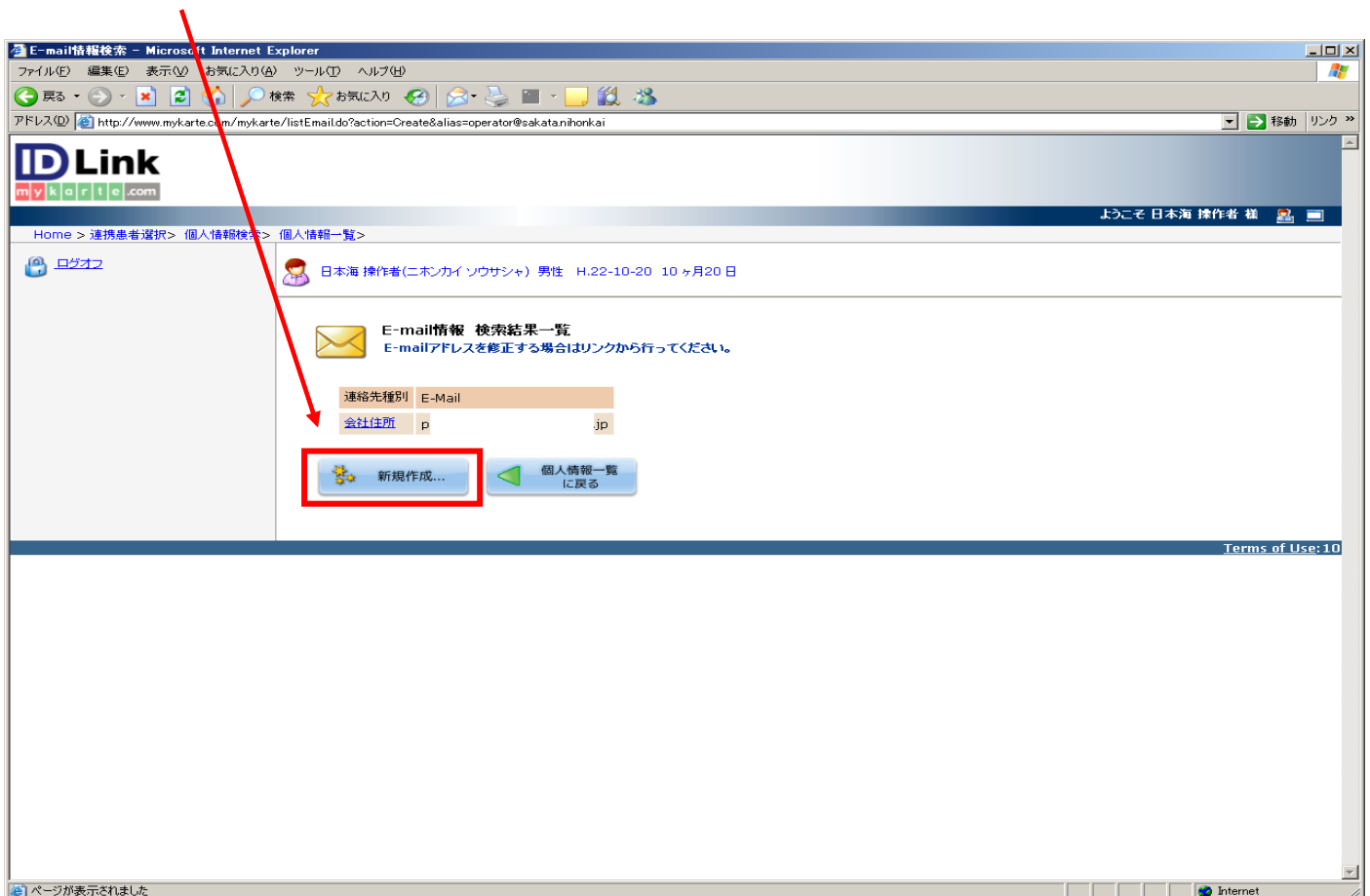

## ⑤アドレスを入力して登録をクリックすると登録完了です

**※Participant 機能を利用するには患者さん個々のページにて登録作業を行う必要があります**

●チャート表示 患者データ（血圧・体温・脈拍・呼吸）をグラフで表示させることができます

① チャート表示 をクリックする

② グラフが表示される
